



**CIFRÃO**

Fundação de Previdência  
da Casa da Moeda do Brasil

## DEMONSTRATIVO DE INVESTIMENTOS NOVEMBRO / 2025

Carteira de Investimentos

Rentabilidades

Carteira Própria - TP

Gráficos

Composição de Carteira

Custos

## Carteira de Investimentos Novembro/2025



DESCRIÇÃO	PLANO PBDC	% s/RG	PLANO MOEDAPREV	% s/RG	PGA	% s/RG	CONSOLIDADO	% s/RG
<b>Renda Fixa</b>	<b>R\$ 181.496.756,25</b>	<b>92,44</b>	<b>R\$ 319.538.187,83</b>	<b>92,02</b>	<b>R\$ 9.599.145,28</b>	<b>97,74</b>	<b>R\$ 510.634.089,36</b>	<b>92,27</b>
<b>Títulos Públicos</b>	<b>R\$ 170.635.861,81</b>	<b>86,91</b>	<b>R\$ 130.699.380,94</b>	<b>37,64</b>	<b>R\$ -</b>	<b>0,00</b>	<b>R\$ 301.335.242,75</b>	<b>54,45</b>
NOTA DO TESOURO NACIONAL - NTN-B	R\$ 170.635.861,81	86,91	R\$ 130.699.380,94	37,64	R\$ -	0,00	R\$ 301.335.242,75	54,45
<b>Quotas de Fundos de Investimentos</b>	<b>R\$ 10.860.894,44</b>	<b>5,53</b>	<b>R\$ 188.838.806,89</b>	<b>54,38</b>	<b>R\$ 9.599.145,28</b>	<b>97,74</b>	<b>R\$ 209.298.846,61</b>	<b>37,82</b>
CIFRÃO FI MULTIMERCADO PREVIDENCIÁRIO	R\$ 1.588.736,70	0,81	R\$ 112.124.176,37	32,29	R\$ 814.571,18	8,29	R\$ 114.527.484,25	20,70
CIFRÃO MACRO ESTRUTURADO MULTIMERCADO	R\$ -	0,00	R\$ 39.707.966,76	11,44	R\$ -	0,00	R\$ 39.707.966,76	7,18
BRAD RF DI FED EXTRA	R\$ 9.272.157,74	4,72	R\$ 37.006.663,76	10,66	R\$ 8.784.574,10	89,45	R\$ 55.063.395,60	9,95
<b>Renda Variável</b>	<b>R\$ 8.682.147,14</b>	<b>4,42</b>	<b>R\$ 14.248.284,00</b>	<b>4,10</b>	<b>R\$ -</b>	<b>0,00</b>	<b>R\$ 22.930.431,14</b>	<b>4,14</b>
<b>Quotas de Fundos de Investimentos</b>	<b>R\$ 8.682.147,14</b>	<b>4,42</b>	<b>R\$ 14.248.284,00</b>	<b>4,10</b>	<b>R\$ -</b>	<b>0,00</b>	<b>R\$ 22.930.431,14</b>	<b>4,14</b>
CIFRÃO FIC FIA	R\$ 8.682.147,14	4,42	R\$ 14.248.284,00	4,10	R\$ -	0,00	R\$ 22.930.431,14	4,14
<b>Investimentos Imobiliários</b>	<b>R\$ 3.857.545,43</b>	<b>1,96</b>	<b>R\$ 2.664.585,14</b>	<b>0,77</b>	<b>R\$ -</b>	<b>0,00</b>	<b>R\$ 6.522.130,57</b>	<b>1,18</b>
<b>Operações com Participantes</b>	<b>R\$ 2.122.293,75</b>	<b>1,08</b>	<b>R\$ 11.388.338,20</b>	<b>3,28</b>	<b>R\$ -</b>	<b>0,00</b>	<b>R\$ 13.510.631,95</b>	<b>2,44</b>
<b>Outros Realizáveis - Investimentos</b>	<b>R\$ 255.840,10</b>	<b>0,13</b>	<b>R\$ -</b>	<b>0,00</b>	<b>R\$ 219.292,14</b>	<b>2,23</b>	<b>R\$ 475.132,24</b>	<b>0,09</b>
<b>Total dos Investimentos</b>	<b>R\$ 196.414.582,67</b>	<b>100,04</b>	<b>R\$ 347.839.395,17</b>	<b>100,17</b>	<b>R\$ 9.818.437,42</b>	<b>99,98</b>	<b>R\$ 554.072.415,26</b>	<b>100,12</b>
(+) Disponível (-) Exigível Investimentos	R\$ (79.165,28)	-0,04	R\$ (603.058,88)	-0,17	R\$ 2.411,30	0,02	R\$ (679.812,86)	-0,12
<b>TOTAL DOS RECURSOS GARANTIDORES</b>	<b>R\$ 196.335.417,39</b>	<b>100,00</b>	<b>R\$ 347.236.336,29</b>	<b>100,00</b>	<b>R\$ 9.820.848,72</b>	<b>100,00</b>	<b>R\$ 553.392.602,40</b>	<b>100,00</b>

**PBDC**

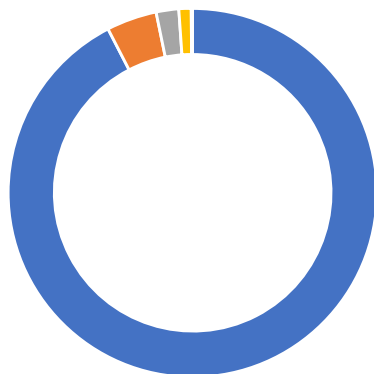

**196,4 MI**

**Segmento de Aplicação**

**MR\$**

**Percentual da Carteira**

<span style="color: blue;">●</span> Renda Fixa	181,5	92,40%
<span style="color: orange;">●</span> Renda Variável	8,7	4,42%
<span style="color: gray;">●</span> Investimentos Imobiliários	3,9	1,96%
<span style="color: yellow;">●</span> Operações com Participantes	2,1	1,08%
<span style="color: lightblue;">●</span> Outros Realizáveis - Investimentos	0,3	0,13%

**MOEDAPREV**

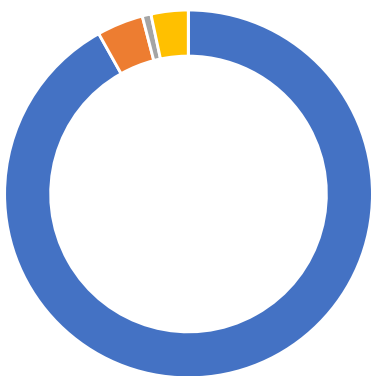

**347,8 MI**

**Segmento de Aplicação**

**MR\$**

**Percentual da Carteira**

<span style="color: blue;">●</span> Renda Fixa	319,5	91,86%
<span style="color: orange;">●</span> Renda Variável	14,2	4,10%
<span style="color: gray;">●</span> Investimentos Imobiliários	2,7	0,77%
<span style="color: yellow;">●</span> Operações com Participantes	11,4	3,27%
<span style="color: lightblue;">●</span> Outros Realizáveis - Investimentos	-	0,00%

# Rentabilidade do Plano PBDC - 2025

PBDC														
2025		Jan	Fev	Mar	Abr	Mai	Jun	Jul	Ago	Set	Out	Nov	Dez	Acum
<b>RENTABILIDADE PBDC</b>		<b>1,00%</b>	<b>0,92%</b>	<b>1,40%</b>	<b>1,17%</b>	<b>0,96%</b>	<b>0,68%</b>	<b>0,56%</b>	<b>0,75%</b>	<b>0,78%</b>	<b>0,80%</b>	<b>0,81%</b>		<b>10,28%</b>
TAXA ATUARIAL PBDC <sup>2</sup>		0,39%	1,84%	0,85%	0,84%	0,73%	0,59%	0,62%	0,16%	0,91%	0,44%	0,37%		8,02%
MEDIANA PLANOS BD <sup>1</sup>		0,99%	0,96%	1,25%	1,17%	0,98%	0,78%	0,78%	0,81%	0,84%	0,95%	0,86%		10,88%
Renda Fixa		0,90%	1,09%	1,31%	1,03%	0,87%	0,65%	0,76%	0,51%	0,70%	0,81%	0,56%		9,58%
Renda Variável		4,66%	-2,98%	5,00%	5,74%	3,69%	1,75%	-4,62%	6,89%	2,95%	0,97%	6,43%		34,16%
Estruturado		0,93%	0,87%	0,73%	1,55%	0,87%	1,01%	1,03%	1,32%	1,13%	1,25%	1,11%		12,45%
Imóveis		0,08%	0,03%	0,07%	0,30%	0,03%	-0,06%	0,94%	0,29%	0,33%	0,33%	0,31%		2,68%
Empréstimos		1,01%	0,77%	0,88%	0,42%	1,83%	0,87%	0,98%	0,75%	0,65%	0,64%	0,25%		9,42%

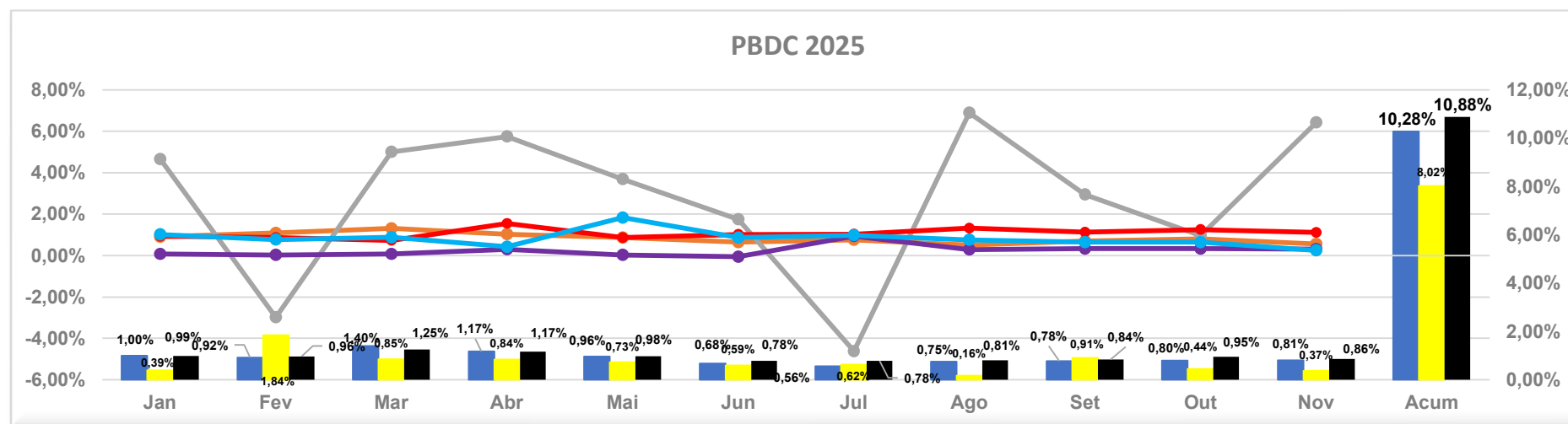

1: Estudo Comparativo de Desempenho - Aditus, Novembro/2025

2: Taxa Atuarial PBDC INPC+ 4,59%

# Rentabilidade do Plano MOEDAPREV - 2025

MOEDAPREV													
2025	Jan	Fev	Mar	Abr	Mai	Jun	Jul	Ago	Set	Out	Nov	Dez	Acum
<b>RENTABILIDADE MOEDAPREV</b>	1,28%	0,48%	1,35%	2,12%	1,28%	1,03%	0,42%	1,34%	1,08%	1,09%	1,05%		13,25%
TAXA ATUARIAL MOEDAPREV <sup>2</sup>	0,39%	1,84%	0,85%	0,84%	0,73%	0,59%	0,62%	0,16%	0,91%	0,44%	0,37%		8,02%
MEDIANA PLANOS CV <sup>1</sup>	1,16%	0,69%	1,11%	1,42%	1,25%	0,97%	0,63%	1,15%	1,09%	1,12%	1,20%		12,61%
Renda Fixa	0,92%	1,00%	1,37%	1,23%	0,91%	0,73%	0,68%	0,65%	0,75%	0,90%	0,75%		10,34%
Renda Variável	4,66%	-2,98%	5,00%	5,74%	3,69%	1,75%	-4,62%	6,89%	2,95%	0,97%	6,43%		34,16%
Estruturado	0,90%	0,76%	0,63%	2,25%	0,95%	1,26%	0,49%	1,64%	1,25%	1,32%	1,01%		13,18%
Imóveis	0,08%	0,03%	0,07%	0,30%	0,03%	-0,06%	0,94%	0,29%	0,33%	0,33%	0,31%		2,68%
Empréstimos	1,02%	0,73%	0,87%	0,44%	1,84%	0,87%	0,95%	0,76%	0,65%	0,61%	0,23%		9,34%

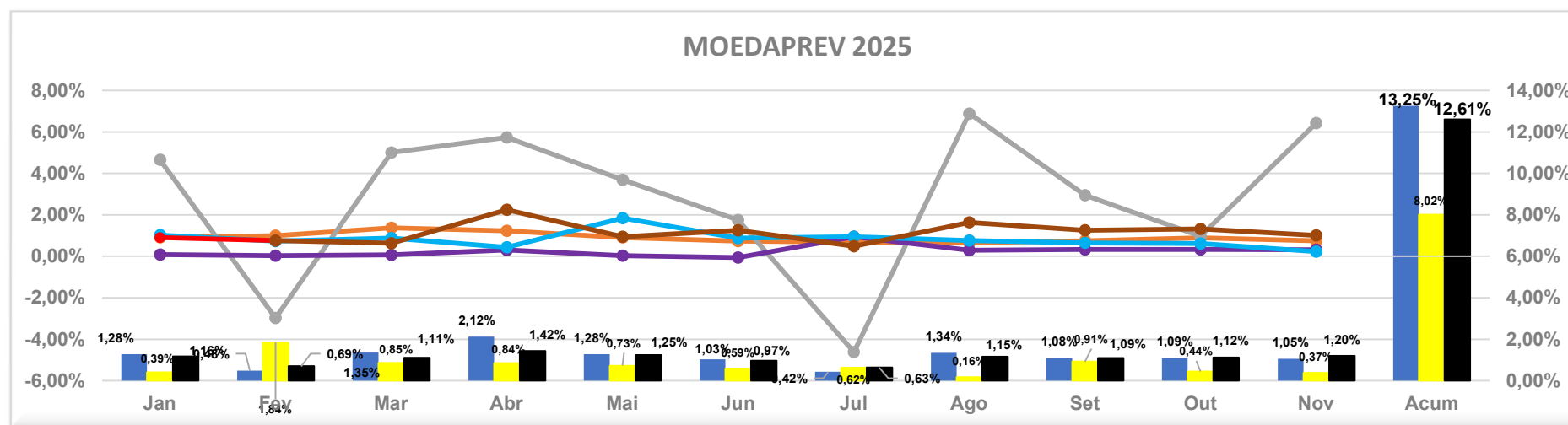

1: Estudo Comparativo de Desempenho - Aditus, Novembro/2025

2: Taxa Atuarial MOEDAPREV INPC+ 4,59%

## Rentabilidade do Plano PGA - 2025

PGA													
2025	Jan	Fev	Mar	Abr	Mai	Jun	Jul	Ago	Set	Out	Nov	Dez	Acum
<b>RENTABILIDADE PGA</b>	1,01%	0,94%	0,90%	1,05%	1,09%	1,06%	1,22%	1,14%	1,17%	1,23%	1,03%		12,50%
Renda Fixa	1,03%	0,96%	0,93%	1,01%	1,12%	1,07%	1,25%	1,14%	1,19%	1,24%	1,03%		12,64%
Estruturado	0,93%	0,87%	0,73%	1,55%	0,87%	1,01%	1,03%	1,32%	1,13%	1,25%	1,11%		12,45%
<b>CDI</b>	1,01%	0,99%	0,96%	1,06%	1,14%	1,10%	1,28%	1,16%	1,22%	1,28%	1,05%		12,94%

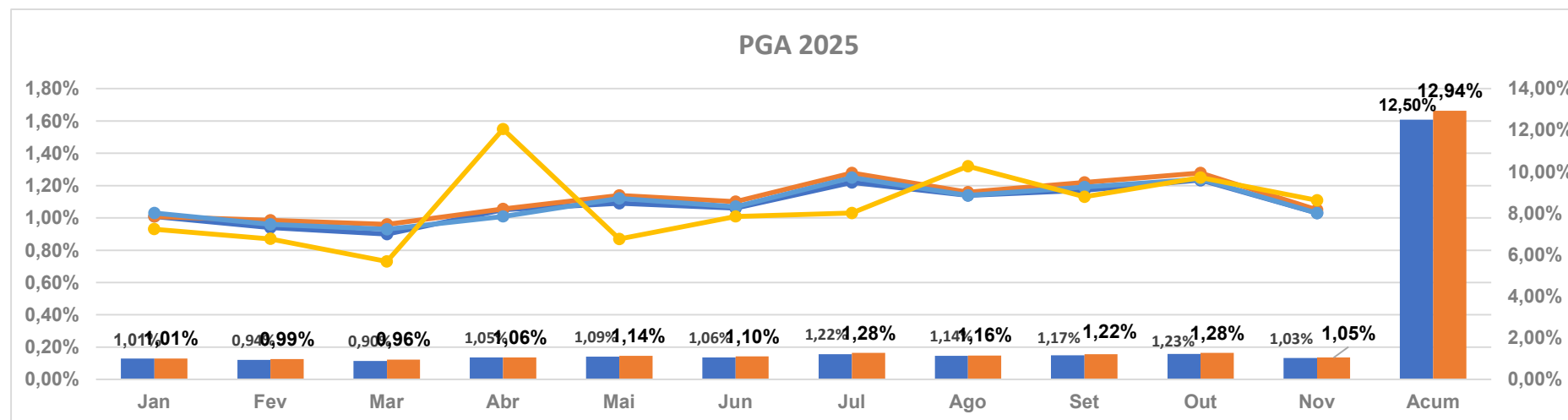

# Indicadores de Investimento - 2025



## INDICADORES

2025	Jan	Fev	Mar	Abr	Mai	Jun	Jul	Ago	Set	Out	Nov	Dez	Acum
<b>INDICADORES</b>													
CDI	1,01%	0,99%	0,96%	1,06%	1,14%	1,10%	1,28%	1,16%	1,22%	1,28%	1,05%		12,94%
SELIC	1,01%	0,99%	0,96%	1,06%	1,14%	1,10%	1,28%	1,16%	1,22%	1,28%	1,05%		12,94%
IBOVESPA	4,86%	-2,64%	6,08%	3,69%	1,45%	1,33%	-4,17%	6,28%	3,40%	2,26%	6,37%		32,25%
INPC		1,48%	0,51%	0,48%	0,35%	0,23%	0,21%	-0,21%	0,52%	0,03%	0,03%		3,68%

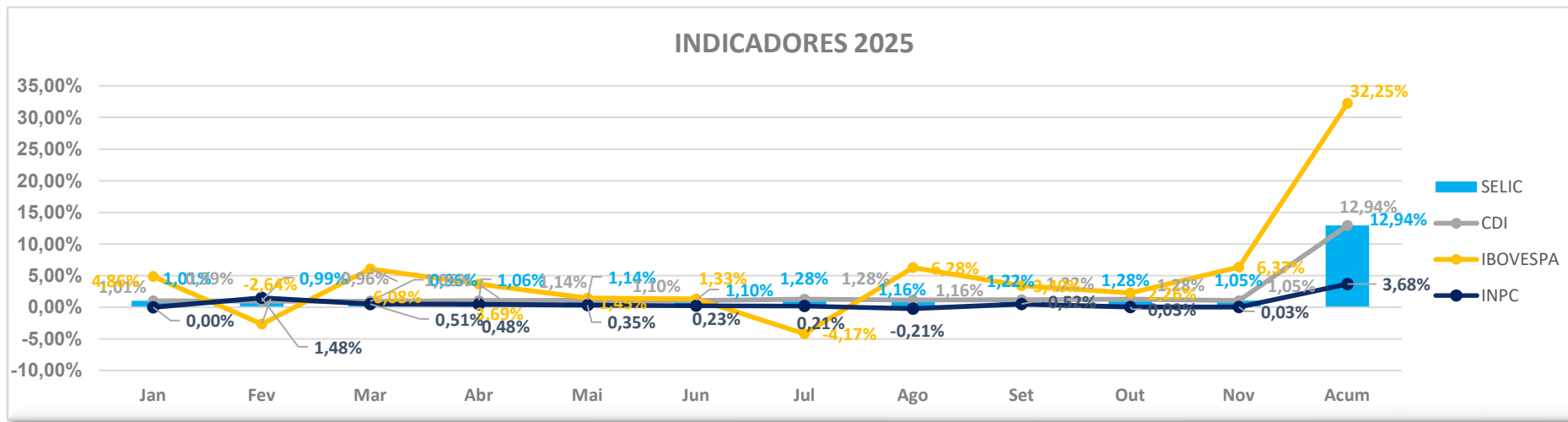

## Histórico de Rentabilidade por Segmento dos Investimentos (Consolidado)



	Acumulado 2003 a 2012	2013	2014	2015	2016	2017	2018	2019	2020	2021	2022	2023	2024	2025	Acumulado Total
Renda Fixa	263,9%	7,5%	9,4%	11,7%	14,6%	9,5%	8,1%	9,7%	1,9%	3,7%	8,5%	12,1%	9,3%	10,1%	999,8%
Renda Variável	950,5%	-5,8%	0,1%	-6,3%	32,7%	23,1%	24,0%	27,0%	-3,7%	-16,4%	4,5%	18,9%	-11,8%	4,6%	2101,8%
Invest. Estruturado	30,5%	7,1%	4,5%	8,2%	5,3%	0,0%	0,0%	0,0%	0,0%	0,0%	0,0%	0,0%	7,2%	12,9%	101,7%
Invest. Exterior	0,0%	0,0%	0,0%	0,0%	0,0%	0,0%	0,0%	0,0%	0,0%	0,0%	0,0%	0,0%	0,0%	0,0%	0,0%
Imóveis	80,9%	52,6%	17,9%	13,7%	30,4%	4,0%	7,1%	1,2%	-7,4%	9,8%	8,6%	-25,9%	6,3%	2,6%	386,1%
Empréstimos	386,4%	15,4%	15,7%	18,5%	17,5%	9,4%	10,5%	10,7%	11,5%	17,6%	14,0%	17,0%	9,2%	9,2%	2423,5%
<b>Global</b>	<b>389,0%</b>	<b>6,9%</b>	<b>7,8%</b>	<b>8,9%</b>	<b>18,2%</b>	<b>10,4%</b>	<b>11,0%</b>	<b>12,9%</b>	<b>2,9%</b>	<b>1,3%</b>	<b>10,2%</b>	<b>12,7%</b>	<b>6,6%</b>	<b>12,2%</b>	<b>1454,4%</b>
<b>Retorno PBDC</b>	<b>388,5%</b>	<b>6,9%</b>	<b>7,8%</b>	<b>8,9%</b>	<b>18,3%</b>	<b>10,3%</b>	<b>11,0%</b>	<b>13,0%</b>	<b>2,5%</b>	<b>2,0%</b>	<b>13,3%</b>	<b>11,4%</b>	<b>8,4%</b>	<b>10,3%</b>	<b>1482,4%</b>
<b>Retorno MOEDA</b>	<b>15,3%</b>	<b>4,7%</b>	<b>7,0%</b>	<b>8,4%</b>	<b>17,0%</b>	<b>11,1%</b>	<b>11,5%</b>	<b>12,4%</b>	<b>3,4%</b>	<b>0,5%</b>	<b>7,8%</b>	<b>13,5%</b>	<b>5,3%</b>	<b>13,3%</b>	<b>245,3%</b>
<b>TMA PBDC</b>	<b>213,8%</b>	<b>10,8%</b>	<b>11,5%</b>	<b>16,8%</b>	<b>12,1%</b>	<b>7,2%</b>	<b>8,6%</b>	<b>9,8%</b>	<b>10,5%</b>	<b>14,9%</b>	<b>10,8%</b>	<b>8,4%</b>	<b>9,6%</b>	<b>8,0%</b>	<b>1071,6%</b>
<b>TMA MOEDA</b>	<b>17,7%</b>	<b>10,8%</b>	<b>11,5%</b>	<b>16,8%</b>	<b>12,1%</b>	<b>7,2%</b>	<b>8,6%</b>	<b>9,8%</b>	<b>10,5%</b>	<b>15,3%</b>	<b>10,8%</b>	<b>8,4%</b>	<b>9,6%</b>	<b>8,0%</b>	<b>340,8%</b>
<b>Indicadores</b>															
<b>CDI</b>	<b>258,2%</b>	<b>8,1%</b>	<b>10,8%</b>	<b>13,3%</b>	<b>14,0%</b>	<b>9,9%</b>	<b>6,4%</b>	<b>5,8%</b>	<b>2,8%</b>	<b>4,4%</b>	<b>12,4%</b>	<b>13,1%</b>	<b>10,9%</b>	<b>12,9%</b>	<b>1070,4%</b>
<b>IBOVESPA</b>	<b>440,5%</b>	<b>-15,5%</b>	<b>-2,9%</b>	<b>-13,3%</b>	<b>38,9%</b>	<b>26,9%</b>	<b>15,0%</b>	<b>31,6%</b>	<b>2,9%</b>	<b>-11,9%</b>	<b>4,7%</b>	<b>22,3%</b>	<b>-10,4%</b>	<b>32,2%</b>	<b>1310,2%</b>
<b>INPC(IBGE)</b>	<b>76,9%</b>	<b>5,6%</b>	<b>6,2%</b>	<b>11,3%</b>	<b>6,8%</b>	<b>2,1%</b>	<b>3,4%</b>	<b>4,6%</b>	<b>5,4%</b>	<b>10,2%</b>	<b>5,9%</b>	<b>3,7%</b>	<b>4,8%</b>	<b>3,7%</b>	<b>260,6%</b>

Meta Atuarial (TMA): 2003 a 2011 INPC + 6% a.a.; 2012 a 2019 INPC + 5% a.a.; a partir de 2020 INPC + 4,8% a.a.; 2021, INPC + 4,34% a.a para o Plano PBDC e INPC + 4,71% a.a para o Plano MOEDAPREV; a partir de 2022, INPC + 4,59% a.a para o Plano PBDC e INPC + 4,59% a.a para o Plano MOEDAPREV. PLANO MOEDAPREV a partir de 2011.

### Rentabilidade Acumulada 2003 a 2025 (Novembro)

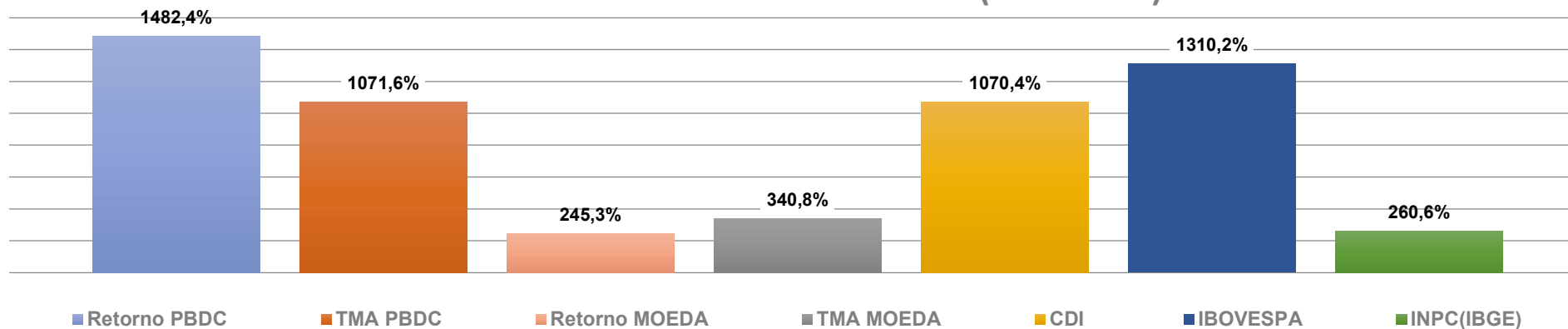





# Rentabilidade dos Fundos de Investimentos - 2025



	jan	fev	mar	abr	mai	jun	jul	ago	set	out	nov	dez	2025	2024	2023	2022	2021	2020	
<b>FUNDO EXCLUSIVO</b>																			
CIFRÃO FI MM PREV (1)	0,93%	0,87%	0,73%	1,55%	0,87%	1,01%	1,03%	1,32%	1,13%	1,25%	1,11%		12,44%	7,76%	12,96%	10,96%	3,61%	1,41%	
CIFRÃO MACRO ESTR MULTIM (1)	0,82%	0,47%	0,30%	4,79%	1,20%	2,14%	-1,34%	2,76%	1,68%	1,56%	0,65%		15,94%	4,86%	12,45%	8,47%	-2,38%	7,57%	
CIFRAO FIC FIA (1) (7)	4,66%	-2,98%	5,00%	5,74%	3,69%	1,75%	-4,62%	6,89%	2,95%	0,97%	6,43%		34,16%	-11,96%	8,37%				
<b>FUNDO NÃO EXCLUSIVO</b>																			
BRAD RF DI FED EXTRA (8)	1,03%	0,96%	0,93%	1,01%	1,12%	1,07%	1,25%	1,14%	1,19%	1,24%	1,03%		12,64%	10,58%	2,75%				

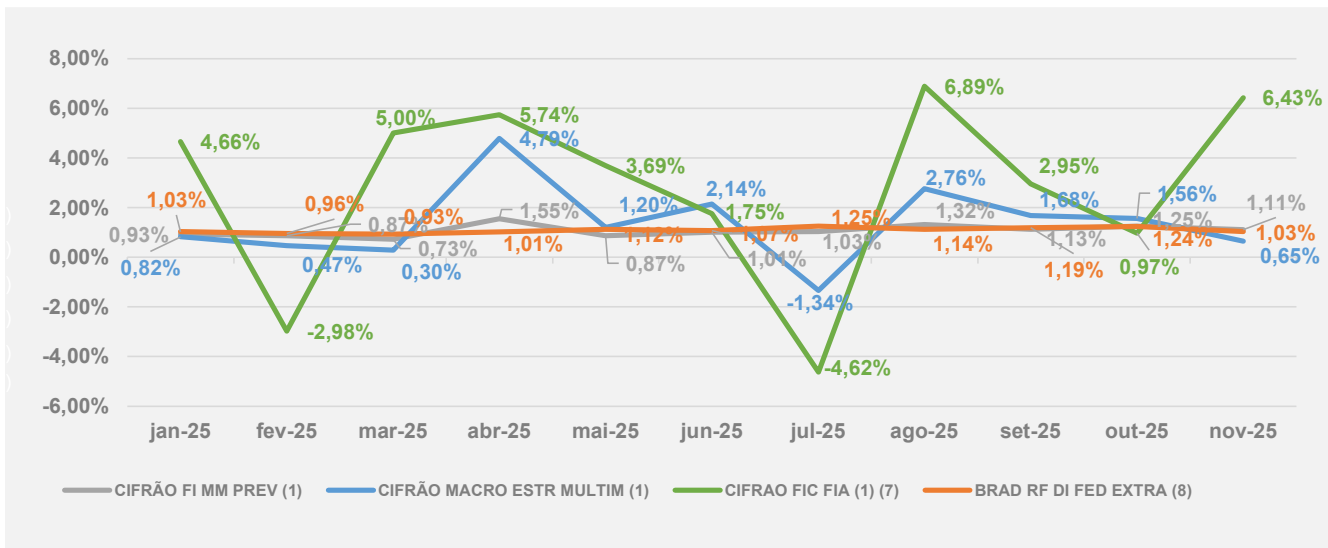

(1) Fundos exclusivos - Cifrao é a única Cotista

(2) Início Abril de 2016

(5) Início Novembro de 2017

(7) Início Novembro de 2019

(8) Início Novembro de (7) Início Julho de 2023

(8) Início Outubro de 2023

(9) Início Julho de 2023

## Carteira dos Fundos de Investimentos - 2025



	PBDC	MOEDAPREV	PGA	TOTAL
BRAD RF DI FED EXTRA	9.272.157,74	37.006.663,76	8.784.574,10	55.063.395,60
CIFRÃO FI MM PREVIDENCIÁRIO	1.588.736,70	112.124.176,37	814.571,18	114.527.484,25
CIFRÃO MACRO ESTRUT FI MULTIM	-	39.707.966,76	-	39.707.966,76
CIFRAO FIC FIA	8.682.147,14	14.248.284,00	-	22.930.431,14
<b>Total FI</b>	<b>19.543.041,58</b>	<b>203.087.090,89</b>	<b>9.599.145,28</b>	<b>232.229.277,75</b>

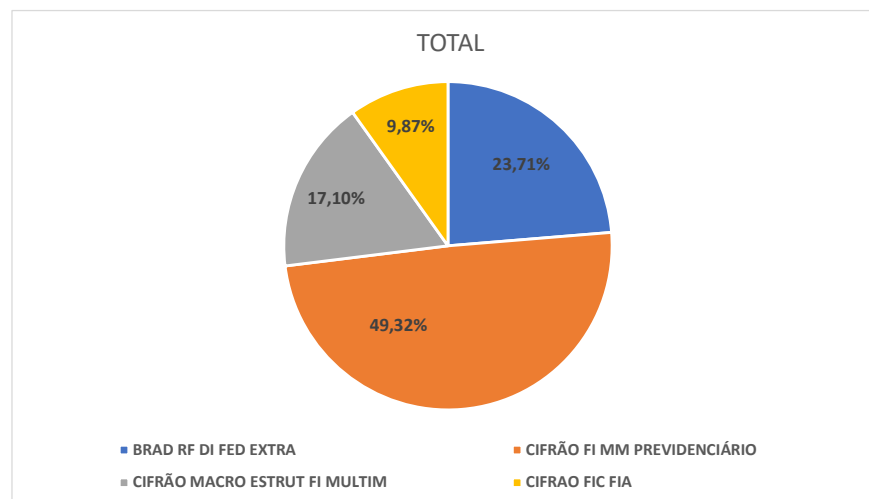
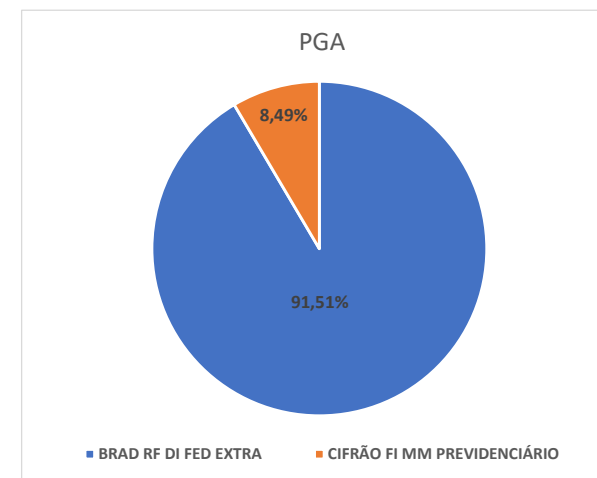
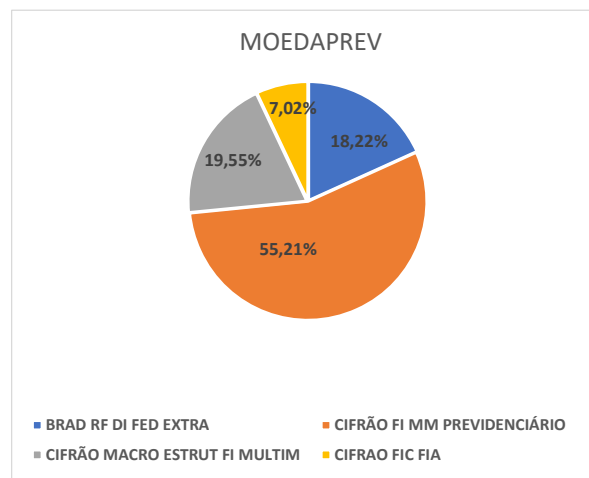
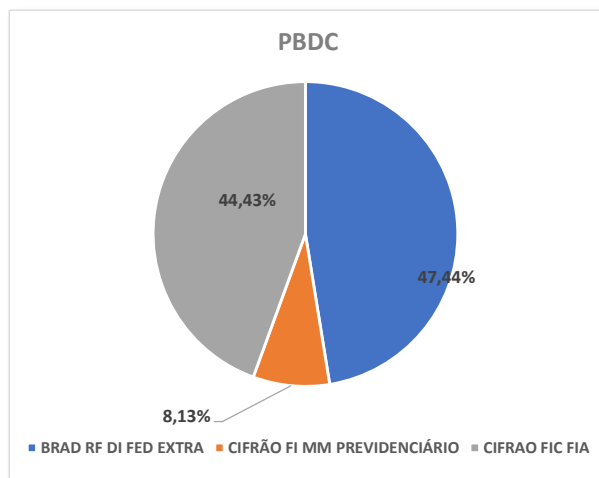

## Custos com Administração dos Investimentos - 2025



Descrição	1º Trim	2º Trim	1º Sem	3º Trim	4º Trim	2º Sem	Ano	Patrimônio R\$	% Despesas s/ Patrimônio
<b>Gestão externa</b>									
Taxa de Administração - Fundos Exclusivos(1)	111.252	122.947	<b>234.199</b>	94.411	85.124	<b>179.535</b>	<b>413.734</b>	<b>177.165.882</b>	<b>0,23%</b>
Taxa de Administração - Carteira Administrada(2)	13.393	24.039	<b>37.432</b>	26.242	18.767	<b>45.010</b>	<b>82.442</b>	<b>301.335.243</b>	<b>0,03%</b>
Taxa de Administração - Fundos Não Exclusivos	16.785	15.436	<b>32.221</b>	17.567	13.414	<b>30.981</b>	<b>63.202</b>	<b>55.063.396</b>	<b>0,11%</b>
Taxa de Performance(3)	-	-	-	168.663	-	<b>168.663</b>	<b>168.663</b>		
SELIC / CETIP / CBLC / CVM / Outras	29.171	66.785	<b>95.956</b>	28.574	19.216	<b>47.790</b>	<b>143.746</b>		
Auditoria	-	-	-	-	-	-	-		
Custódia	16.322	17.001	<b>33.323</b>	17.490	12.392	<b>29.881</b>	<b>63.204</b>		
<b>Total</b>	<b>186.922</b>	<b>246.208</b>	<b>433.130</b>	<b>352.947</b>	<b>148.913</b>	<b>501.860</b>	<b>934.990</b>	<b>533.564.521</b>	<b>0,18%</b>

Fonte: Santander Securities Service e 4UM Investimentos

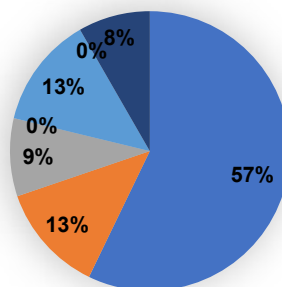

### Observações:

- Despesas incorridas dentro dos Fundos de Investimentos, onde a CIFRÃO realiza suas aplicações;
- Carteira Administrada (TPF);
- Taxa de Performance sobre Fundo Exclusivo Multimercado, paga ao gestor XP Investimentos no 1º Trim, referente ao ano de 2023.

- Taxa de Administração - Fundos Exclusivos(1)
- Taxa de Administração - Carteira Administrada(2)
- Taxa de Administração - Fundos Não Exclusivos
- Taxa de Performance(3)
- SELIC / CETIP / CBLC / CVM / Outras
- Auditoria
- Custódia